



COMUNE DI PIETRACAMELA



PDR 2016

Piano di Ricostruzione

Legge n. 77/2009 e Decreto del Commissario Delegato per la Ricostruzione n. 3/2010

AMBITO INTERMESOLI. Perimetrazioni ed Ambiti

Adeguato alla
richiesta integrazioni
prot. USRC 6134 del 17/11/2016

AMBITO P4. INTERMESOLI

Perimetrazioni ed Ambiti

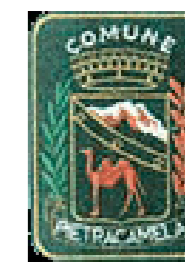

Il Sindaco

Michele PETRACCIA

Il Responsabile Area Territorio e Ambiente

Arch. Domenico TURLA

Ufficio Sisma

ing. Giulia MASSIMI
ing. Vincenzo DI SIMONE

GRUPPO DI LAVORO

Responsabile contrattuale

Urb. Raffaele GEROMETTA

Coordinamento attività

Arch. Carlo SANTACROCE

Arch. Rudi FALLACI

Pianificazione urbanistica

Arch. Chiara BIAGI

Urb. Fabio VANIN

Beni culturali

Arch. Simona GRECO

Arch. Lorenzo TUCCI

Strutture edifici e rilievo del danno

Ing. Alessandro SANNA

Ing. Mauro PERINI



Ambiente e paesaggio

Dott. Agr. Fabio TUNIOLI

Dott. For. Giovanni TRENTANOVI

Valutazione economico finanziaria piani e progetti

Arch. Emanuela BARRO

Urb. Daniele RALLO

Geologia e Idraulica

Dott. Geol. Roberto GIANNINI

Ing. Lino POLLASTRI

Valutazione Ambientale

Ing. Elettra LOWENTHAL

Dott. Amb. Chiara LUCIANI

Partecipazione, economia e marketing territoriale

Dott. Paolo TREVISANI

Urb. Valeria POLIZZI

Sistema Informativo Territoriale

Urb. Lisa DE GASPER

Andrea FRANCESCHINI

MATE Engineering

Sede legale: Via San Felice, 21 - 40122 - Bologna (BO)

Tel. +39 (051) 2912911 Fax. +39 (051) 239714

Sede operativa: Via Treviso, 18 - 31020 - San Vendemiano (TV)

Tel. +39 (0438) 412433 Fax. +39 (0438) 429000

e-mail: mateng@mateng.it

ADOZIONE
Delibera Commissario Prefettizio n. 3 del 11/02/2016

Adeguato alle osservazioni recepite con D.C.C. n. 16 del 28/07/2016
Adeguato alla Conferenza di Servizi del 19/08/2016

Planimetria catastale aggiornata Intermesoli Nord scala 1:1 000

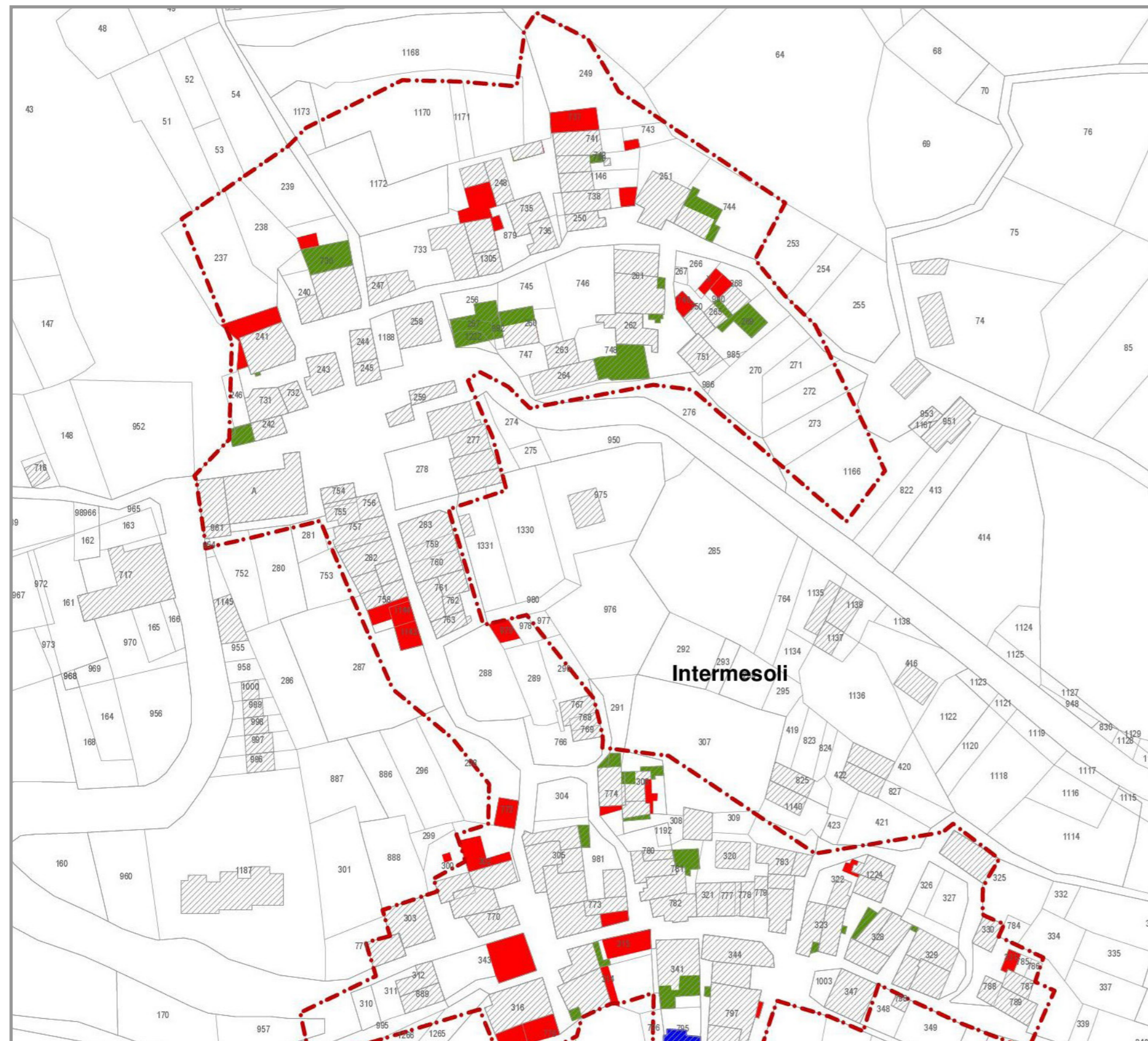

Scheda

0 1

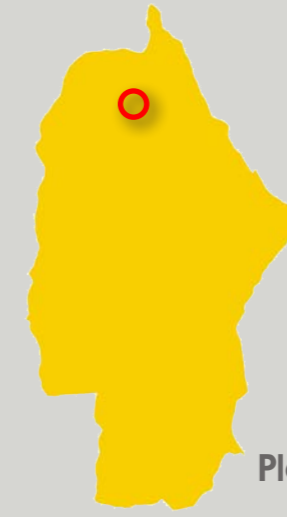

Planimetria catastale aggiornata

Base cartografica Planimetria catastale

Modalità operative L'elaborato riporta il perimetro dell'ambito oggetto di Piano di Ricostruzione oggetto di intesa, aggiornando la planimetria catastale in coerenza con il reale stato dei luoghi.

Sintesi Si provvede ad aggiungere alcuni fabbricati esistenti in loco, ma non presenti sulla mappa catastale (colore verde), e ad eliminare alcuni fabbricati o porzioni presenti sulla mappa catastale, ma non esistenti in loco (colore rosso). Si precisa che l'individuazione cartografica di edifici e/o manufatti non costituisce legittimazione degli stessi, ma riporta esclusivamente lo stato di fatto attuale del centro storico.

Legenda

-  **Ambito oggetto di Piano di Ricostruzione Art. 4 del DCD 3/2010**
-  **Edificio esistente da rilievo e presente nella planimetria catastale**
-  **Edificio esistente da rilievo non presente nella planimetria catastale**
-  **Edificio non esistente da rilievo ma presente nella planimetria catastale**
-  **Edificio costruito successivamente al sisma**

Planimetria catastale aggiornata Intermesoli Nord

Planimetria catastale aggiornata Intermesoli Sud scala 1:1 000

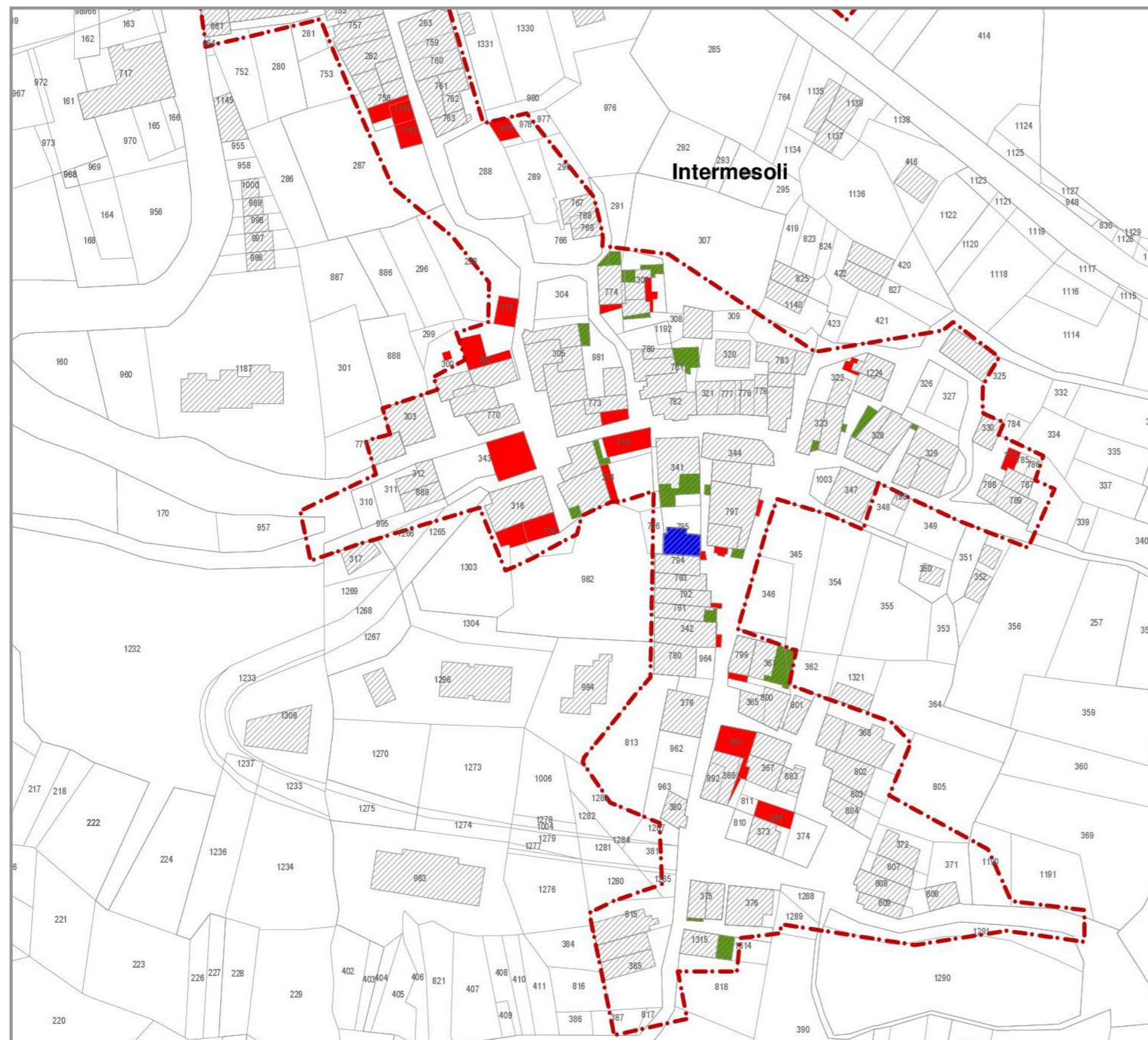

Scheda

0 2



Planimetria catastale aggiornata

- Base cartografica** Planimetria catastale
- Modalità operative** L'elaborato riporta il perimetro dell'ambito oggetto di Piano di Ricostruzione oggetto di intesa, aggiornando la planimetria catastale in coerenza con il reale stato dei luoghi.
- Sintesi** Si provvede ad aggiungere alcuni fabbricati esistenti in loco, ma non presenti sulla mappa catastale (colore verde), e ad eliminare alcuni fabbricati o porzioni presenti sulla mappa catastale, ma non esistenti in loco (colore rosso). Si precisa che l'individuazione cartografica di edifici e/o manufatti non costituisce legittimazione degli stessi, ma riporta esclusivamente lo stato di fatto attuale del centro storico.

Legenda

- Ambito oggetto di Piano di Ricostruzione Art. 4 del DCD 3/2010**
- Edificio esistente da rilievo e presente nella planimetria catastale**
- Edificio esistente da rilievo non presente nella planimetria catastale**
- Edificio non esistente da rilievo ma presente nella planimetria catastale**
- Edificio costruito successivamente al sisma**



Scheda

0

3



Perimetrazione Artt. 2 e 3 DCD 3/2010

- Base cartografica** Planimetria catastale
- Modalità operative** L'elaborato riporta la perimetrazione oggetto di intesa ai sensi degli Artt. 2 e 3 del Decreto del Commissario Delegato alla Ricostruzione Presidente della Regione Abruzzo n. 3/2010.
- Sintesi** La perimetrazione oggetto di intesa ai sensi degli Artt. 2 e 3 del DCD 3/2010 comprende il borgo storico di Intermesoli.

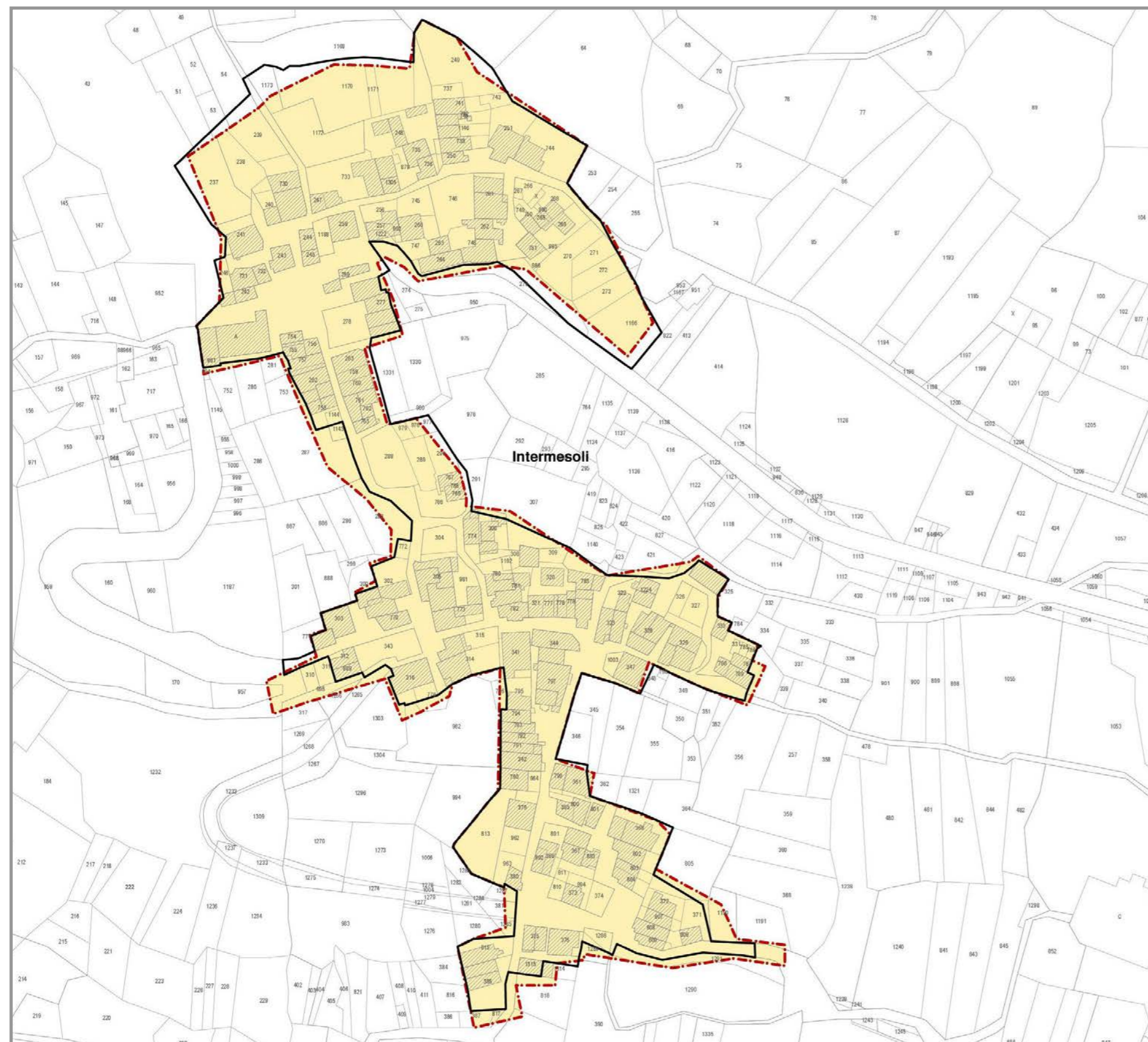

Legenda

-  **Ambito oggetto di Piano di Ricostruzione Art. 4 del DCD 3/2010**
-  **Perimetrazione Artt. 2 e 3 del DCD 3/2010 oggetto di Intesa**

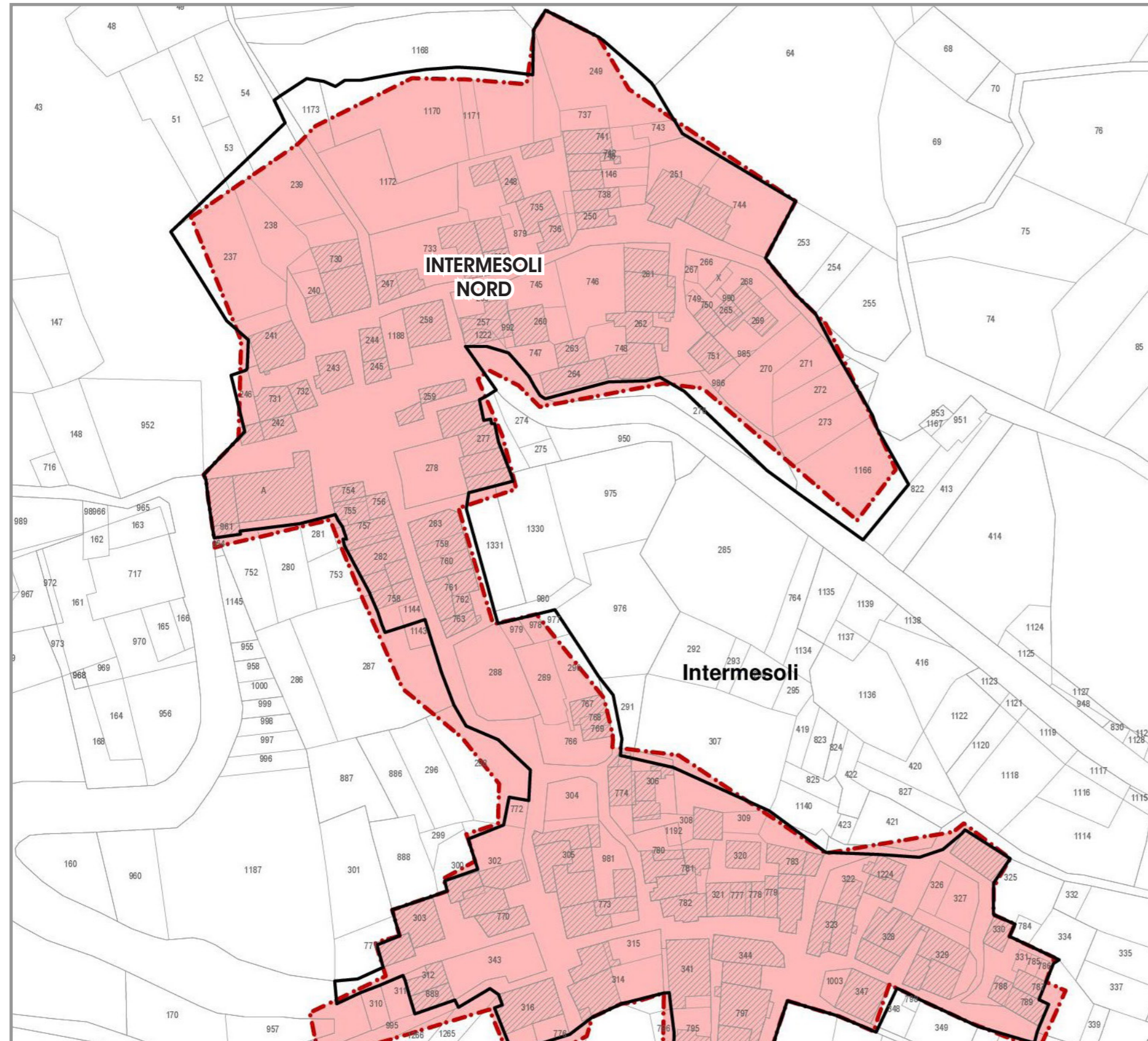

Scheda

0

4

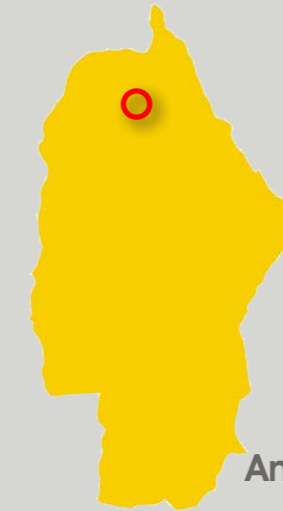

Ambiti Art. 4 DCD 3/2010

Base cartografica Planimetria catastale

Modalità operative L'elaborato riporta l'ambito oggetto di Piano di Ricostruzione, come definito ai sensi del Decreto del Commissario Delegato alla Ricostruzione Presidente della Regione Abruzzo n. 3/2010.

Sintesi All'interno della perimetrazione definita ai sensi degli Artt. 2 e 3 del del Decreto del Commissario Delegato alla Ricostruzione Presidente della Regione Abruzzo n. 3/2010 è riconosciuto l'ambito denominato "P4 - Intermesoli", porzione Nord.

Legenda



Ambito oggetto di Piano di Ricostruzione Art. 4 del DCD 3/2010



Perimetrazione Artt. 2 e 3 del DCD 3/2010 oggetto di Intesa

Individuazione Ambiti Art. 4 del DCD 3/2010 oggetto di Piano di Ricostruzione - Intermesoli Sud scala 1:1 000

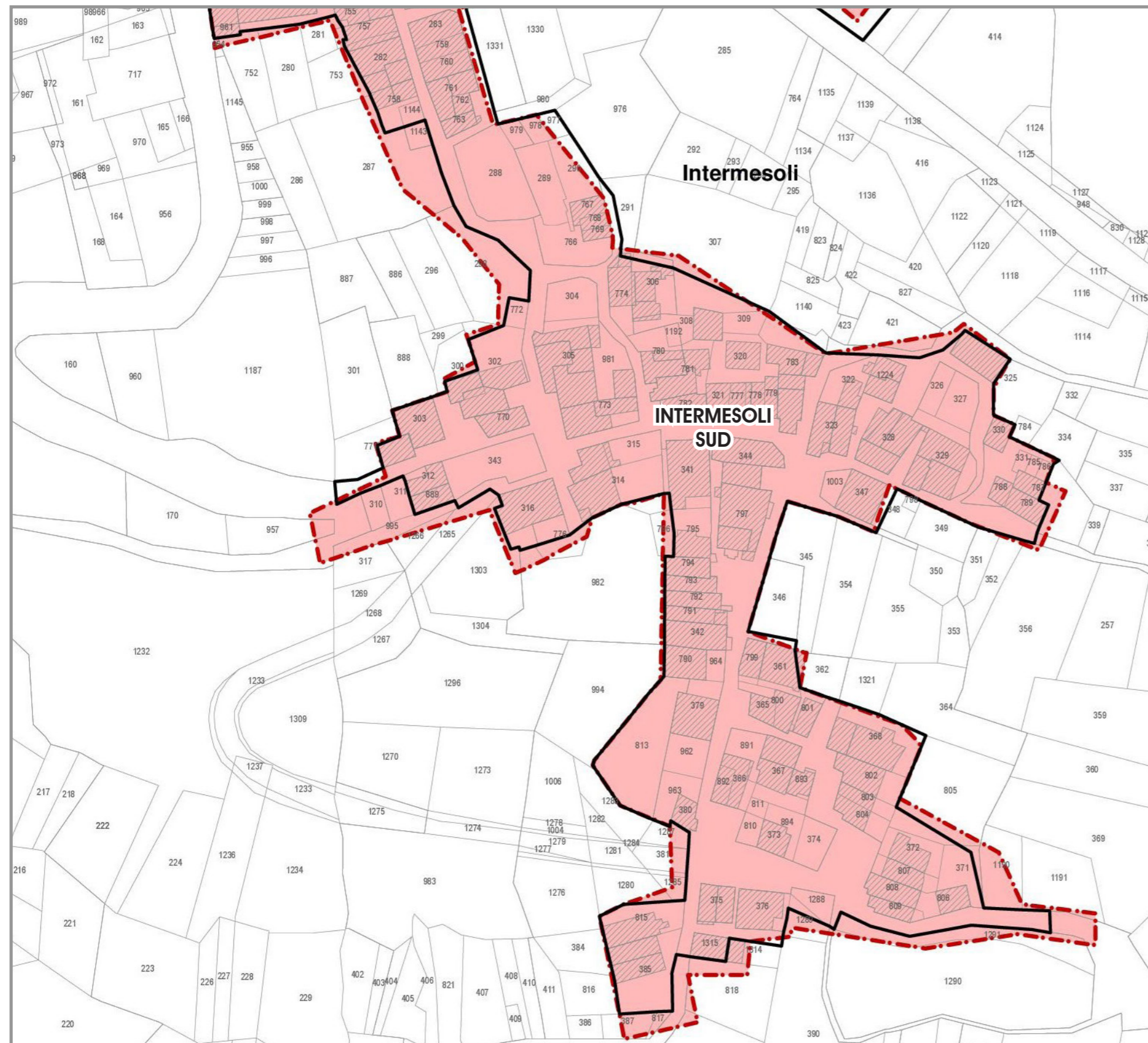

Scheda

0 5



Ambiti Art. 4 DCD 3/2010

Base cartografica Planimetria catastale

Modalità operative L'elaborato riporta l'ambito oggetto di Piano di Ricostruzione, come definito ai sensi del Decreto del Commissario Delegato alla Ricostruzione Presidente della Regione Abruzzo n. 3/2010.

Sintesi All'interno della perimetrazione definita ai sensi degli Artt. 2 e 3 del del Decreto del Commissario Delegato alla Ricostruzione Presidente della Regione Abruzzo n. 3/2010 è riconosciuto l'ambito denominato "P4 - Intermesoli", porzione Sud.

Legenda



Ambito oggetto di Piano di Ricostruzione Art. 4 del DCD 3/2010



Perimetrazione Artt. 2 e 3 del DCD 3/2010 oggetto di Intesa

7